International Laboratory Animal Technician Week*

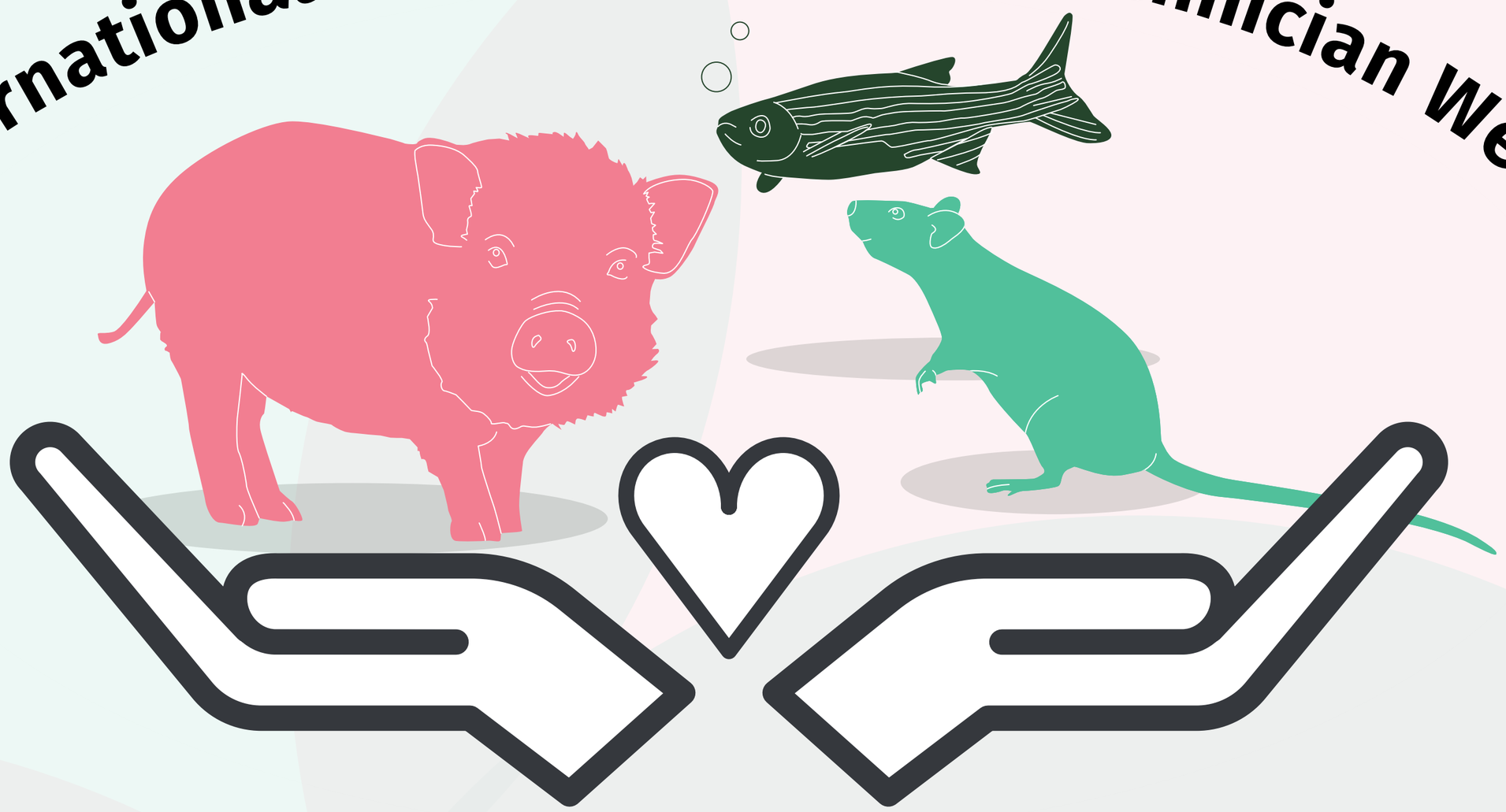

25. - 29. Januar 2027

Eine Woche voller Webinare

für Versuchstierpfleger:innen,

angeboten von 20 deutschen Universitäten, Instituten und Industripartnern

Direkt zu den Webinaren

Das Programm

Die Mitwirkenden

UNIKLINIK RWTH AACHEN

CHARITÉ UNIVERSITÄTSMEDIZIN BERLIN

HUMBOLDT-UNIVERSITÄT ZU BERLIN

RUHR UNIVERSITÄT BOCHUM RUB

Technische Universität Dresden

hhu Heinrich Heine Universität Düsseldorf

JUSTUS-LIEBIG-UNIVERSITÄT GIESSEN

GEORG-AUGUST-UNIVERSITÄT GÖTTINGEN

MHH Medizinische Hochschule Hannover

STIFTUNG TIERÄRZTLICHE HOCHSCHULE HANNOVER

UNIVERSITÄTSmedizin. MAINZ

UR

MAX DELBRÜCK CENTER

MAX-PLANCK-INSTITUT FÜR MULTIDISZIPLINÄRE NATURWISSENSCHAFTEN

fli Leibniz-Institut für Alternsforschung – Fritz-Lipmann-Institut e.V.

Museum für Naturkunde Berlin

ZOONLAB ANIMAL HUSBANDRY EXPERTS

labcorp

Mus Musculus Consulting

Mit freundlicher Unterstützung von dem

3R Kompetenznetzwerk NRW

*Die Veranstaltungswoche ist inspiriert von der "International Laboratory Animal Technician Week" der American Association for Laboratory Animal Science (AALAS), wird jedoch eigenständig und zeitlich versetzt durchgeführt.